

Takatu Lodge & Vineyard

Takatu Lodge and Vineyard is the vision of Heather and John Forsman: they offer a unique experience for guests to stay on a working vineyard with the highest standards of elegance and comfort. The Lodge is designed in a contemporary architectural style, with natural wood, stone and marble for its surroundings. Whole walls of glass allow all day sun and capture the stunning views of the surrounding vineyard, mountain ranges and sea beyond. High vaulted macrocarpa ceilings, open log fires inside and out, a cosy library and panoramic rooms are a few of the many architectural features. Suites, each with their own terrace, offer super-king beds, linen of natural fiber, generous-sized en-suites and many other comforts and amenities.

Takatu Lodge and Vineyard nasce dall'idea di Heather e John Forsman: offrire agli ospiti un'esperienza di soggiorno unica in un vigneto attivo, con i più alti standard di eleganza e comfort in Nuova Zelanda. La struttura è progettata in stile architettonico contemporaneo, con legno naturale, pietra e marmo per le aree circostanti. Intere mura in vetro permettono al sole di penetrare per tutto il giorno e agli ospiti di godere delle splendide vedute sul vigneto, le catene montuose e il mare. Alti soffitti in macrocarpa, focolari all'interno e all'esterno, un'invitante biblioteca e camere panoramiche sono alcune delle caratteristiche architettoniche. Le suite, ognuna con il proprio terrazzo, offrono grandi letti matrimoniali, biancheria in fibra naturale, grandi bagni interni e numerosi altri comfort e accessori.

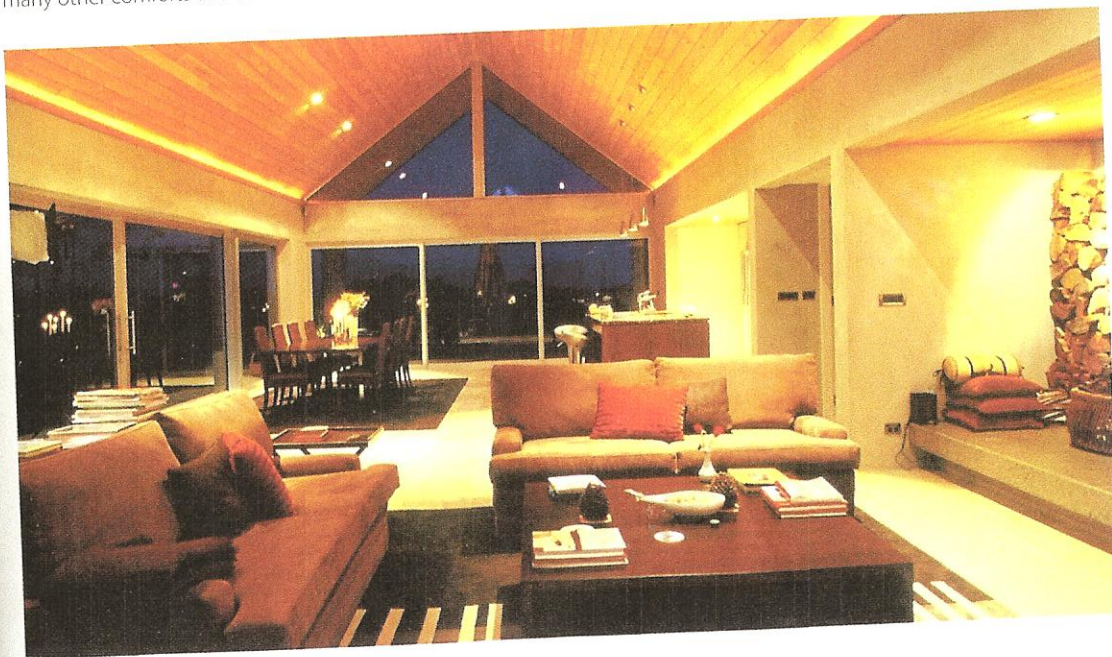

Takatu Vineyard and Lodge eco projects

The Vineyard Il vigneto



The old biblical saying "Fruit of the vine, work of human hands" encompasses Takatu's lodge philosophy. The owners strive for viticulture excellence, with nearly all jobs in the vineyard done by hand. The Lodge operate with sustainable practices and save water by collecting rainwater from their roofs and not irrigating the vineyard if not necessary.

La nostra filosofia è ispirata alla frase evangelica "Frutto della vite e del lavoro dell'uomo". I proprietari mirano all'eccellenza in viticoltura, e quasi tutti i lavori vengono svolti a mano. Il Lodge opera secondo pratiche sostenibili, risparmiando l'acqua raccogliendo quella piovana dai tetti e non irrigando il vigneto se non necessario.

Community Comunità



Takutu Lodge and Vineyard have built strong links within their community and donate to local charities. The Lodge encourage guests to use their environmentally friendly local transport service (called Matakabs), which only uses hybrid cars. As members, Takutu Lodge actively support the collective business groups Matakana Coast Wine Country and Matakana Winegrowers Association.

Takutu Lodge and Vineyard ha stretto forti contatti all'interno della loro comunità, e spesso facciamo donazioni alle associazioni di volontariato. Il Lodge incoraggia gli ospiti ad utilizzare il trasporto pubblico locale eco-sostenibile (chiamato Matakabs) costituito da macchine ibride. Inoltre, Takutu Lodge sostiene attivamente, come membri, le associazioni di categoria Matakana Coast Wine Country e la Matakana Winegrowers Association.

Green architecture Architettura verde



We built the Lodge with a north-facing orientation, to take full advantage of the sun energy for heating and breezes for cooling. Whole walls of glass & carefully designed roof lines optimize the use of the sun, giving warmth for all seasons. Overhanging eaves, shading and ventilation keep the rooms cool in summer.

Abbiamo costruito la struttura orientandola a nord in modo da diventare più efficienti, sfruttando l'energia solare per il riscaldamento e il vento per il raffreddamento. Le mura di vetro e i tetti attentamente progettati ottimizzano l'uso del sole, fornendo calore in tutte le stagioni. Le grondaie sporgenti, l'ombreggiatura degli alberi e il vento tengono fresche le stanze d'estate.